

Guida  
2018

Borghi, ville  
e castelli  
del Piemonte



Castelli Aperti è una rassegna che prevede l'apertura da aprile a novembre di una sessantina tra beni storici, artistici e architettonici diffusi sul territorio piemontese. Il patrimonio dell'iniziativa, giunta ormai alla ventitreesima edizione, è formato da castelli, musei, palazzi, ville, giardini e veri e propri circuiti cittadini e sistemi museali. Il grande valore di Castelli Aperti sta nel comprendere all'interno della rassegna strutture generalmente di proprietà privata dando la possibilità al visitatore di scoprire dimore storiche solitamente di difficile accesso al pubblico.

Il 2018 annuncia la prima edizione della Giornata dei Castelli Aperti, che si terrà il 13 maggio. Durante la giornata si potranno visitare tutti i castelli del circuito con aperture prolungate, visite guidate ed eventi. Consulta il sito per l'elenco degli aderenti e gli aggiornamenti della giornata.

Nelle pagine seguenti troverai l'elenco delle strutture: vai a [pag. 30](#) per scoprire il calendario delle aperture.

Prosegue e si rafforza, in questa stagione, la collaborazione con la Regione Liguria. Nell'ottica di un'offerta culturale e turistica sempre più articolata, Castelli Aperti rinnova la promozione delle affascinanti dimore storiche del territorio ligure. Sul sito [www.castelliaperti.it](http://www.castelliaperti.it) si possono trovare tutte le dimore storiche visitabili, ma anche appuntamenti e itinerari.

LEGENDA STRUTTURE

-  Castello
-  Torre
-  Museo
-  Sede espositiva
-  Villa
-  Casa d'artista
-  Palazzo
-  Circuito di visita cittadino
-  Giardino



LEGENDA SERVIZI

-  Giornata dei Castelli Aperti 13/5/2018
-  Panorama
-  Degustazioni
-  Accessibilità
-  Abbonamento Musei Torino Piemonte
-  Didattica
-  Bar/Caffetteria
-  Animali
-  Giornata Europea del Patrimonio
-  Arredamento
-  Ristorante
-  Affitto eventi
-  Cantina
-  Ricettività
-  Wedding
-  Prodotti tipici
-  Shop

### Villa Ottolenghi Wedekind



**VILLA** strada Monterosso, 42  
15011 Acqui Terme (AL)

**INFO** Tel. 02 94699507  
348 4520842  
vittoria@borgomonterosso.com  
www.villaottolenghi.it

**APERTURE** Venerdì, sabato e domenica. Pasquetta. Visita guidata alle 14.30. Aperto su prenotazione per gruppi (min. 10 persone).

**PREZZI** Intero € 10, ridotto scuole € 5 (Villa); Tempio di Herta € 5 (su prenotazione min. 5 persone); ridotto (TCI, ACI, FAI, Ass. Musei e mostre) -10%; gratuito fino a 12 anni, capogruppo ed insegnanti.



### Museo Civico Archeologico - Castello dei Paleologi



**MUSEO** via Morelli, 2  
15011 Acqui Terme (AL)

**INFO** Tel. 0144 57555  
info@acquimusei.it  
www.acquimusei.it  
**APERTURE** Aperto tutto l'anno. Dal 1 maggio al 30 settembre: da mercoledì a domenica 10.00-13.00, 16.00-20.00; dal 1 ottobre al 30 aprile: da mercoledì a sabato 9.30-13.30, 15.30-17.30, domenica 11.00-13.30, 15.30-17.30; 6 gennaio; Pasqua (15.30-17.30); 25 aprile; 1 maggio; 2 giugno; 15 agosto; 1 novembre; 8 e 26 dicembre.

**PREZZI** Intero € 4; ridotto (7-18 anni, over 65) e gruppi (min. 20 persone) € 2; scuole € 1; gratuito fino a 6 anni, disabili.



### Gipsoteca Giulio Monteverde



**MUSEO** corso Carlo Testa, 3  
15012 Bistagno (AL)

**INFO** Tel. 0144 79106  
348 7489435  
comune@comune.bistagno.al.it  
gipsoteca@comune.bistagno.al.it  
www.gipsotecamonteverde.it  
www.comune.bistagno.al.it  
**APERTURE** Da maggio a ottobre: sabato, domenica e festivi 10.30-12.30, 15.00-18.00. 1 maggio; 2 giugno; 15 agosto (su appuntamento). Aperto su prenotazione per visitatori individuali (min. 3 persone) e gruppi.

**PREZZI** Intero € 5; ridotto (15-18 anni, studenti fino a 24 anni, over 65, disabili, Amici di Castelli Aperti) e gruppi (min. 15 persone) € 3; gratuito fino a 14 anni.



## Castello del Monferrato



**CASTELLO** piazza Castello  
15033 Casale Monferrato (AL)

**INFO** Tel. 0142 444330  
0142 444329, 0142 444271  
0142 444273 | manifestazioni@  
comune.casale-monferrato.al.it  
www.comune.casale-monferrato.al.it/castello

**APERTURE** Aperto tutto l'anno:  
sabato e domenica 10.00-13.00,  
15.00-19.00.  
Il secondo weekend del mese  
visite guidate. 6 gennaio; Pasqua;  
Pasquetta; 25 aprile; 1 maggio;  
2 giugno; 8 dicembre. Aperto  
su prenotazione per gruppi  
(min. 20 persone).

**PREZZI** Gratuito.



## Casale Città Aperta



**CIRCUITO CITTADINO** IAT Chiosco  
Info Turistiche piazza Castello  
15033 Casale Monferrato (AL)

**INFO** Tel. 0142 444330  
0142 444309, 0142 444249  
cultura@comune.casale-  
monferrato.al.it | www.comune.casale-  
monferrato.al.it/cca

**APERTURE** 10, 11, 17 e 18 marzo;  
7 e 8 aprile; 12 e 13 maggio; 9 e  
10 giugno; 7 e 8 luglio; 12 agosto;  
8, 9, 15 e 16 settembre; 13 e 14  
ottobre; 10 e 11 novembre; 8  
e 9 dicembre. Visita libera dei  
beni del circuito: periodo estivo  
(25 marzo-28 ottobre): sabato  
15.30-18.30, domenica 10.00-  
12.30, 15.30-18.30; periodo  
invernale (dal 29 ottobre): sabato  
15.00-17.30, domenica 10.00-  
12.30, 15.00-17.30. Visita guidata  
domenica alle 15.00.

**PREZZI** Gratuito.



## Museo Civico e Gipsoteca Bistolfi



**MUSEO** via Cavour, 5  
15033 Casale Monferrato (AL)

**INFO** Tel. 0143 444249  
0142 444309  
cultura@comune.casale-  
monferrato.al.it | www.comune.casale-  
monferrato.al.it/museo

**APERTURE** Aperto tutto l'anno:  
giovedì 8.30-12.30, 14.30-16.30;  
venerdì, sabato, domenica e  
festivi 10.30-13.00, 15.00-18.30.  
6 gennaio; Pasqua; Pasquetta;  
25 aprile; 1 maggio; 2 giugno;  
15 agosto; 1 novembre; 8  
e 26 dicembre. Aperto su  
prenotazione per gruppi  
(min. 10 persone).

**PREZZI** Intero € 5; ridotto € 3,50;  
gruppi (min. 10 persone) € 2,50;  
gratuito fino a 16 anni, disabili  
con accompagnatore, giornalisti,  
tessera Momu.



## Castello di Gabiano



**CASTELLO** via San Defendente, 2  
15020 Gabiano (AL)

**INFO** Tel. 0142 945004  
accoglienza@castellodi-  
gabiano.com | www.castello-  
digabiano.com

**APERTURE** 7-8 aprile; 13 e 27  
maggio; 3 giugno; 23 settembre.  
Visite guidate alle 10.00, 11.00,  
15.00, 16.00, 17.00. Sabato 7  
aprile: 15.00, 16.00, 17.00.  
Aperto su prenotazione per  
gruppi (min. 10 persone).

**PREZZI** Intero € 10; ridotto  
(6-12 anni, over 65, Amici  
di Castelli Aperti) e gruppi  
(min. 10 persone) € 8;  
gratuito fino a 5 anni; scuole  
su richiesta (visita al parco).



## Castello Sannazzaro



**CASTELLO** via Roma, 5  
15036 Giarole (AL)

**INFO** Tel. 335 1030923  
info@castellosannazzaro.it  
www.castellosannazzaro.it

**APERTURE** Pasquetta, 8 e 25 aprile;  
1, 13, 20 e 27 maggio; 2 giugno;  
9 e 16 settembre; 14 e 21  
ottobre. Visite guidate alle 11.00,  
15.00, 16.00, 17.00. Aperto  
su prenotazione per visitatori  
individuali (min. 2 persone)  
e gruppi (min. 10 persone).

**PREZZI** Intero € 10 (eventi € 15);  
gruppi € 8 (eventi € 10); ridotto  
(13-18 anni) € 5; scuole € 3;  
gratuito fino a 12 anni.



## Torre di Masio - Museo La Torre e il Fiume



**TORRE** salita Torre, 1  
15024 Masio (AL)

**INFO** Tel. 0131 799131  
protocollo@comune.masio.al.it  
www.latorreeilfiume.it  
www.comune.masio.al.it

**APERTURE** Da maggio ad ottobre:  
domenica 15.00-18.30. Aperto  
su prenotazione per visitatori  
individuali (min. 4 persone)  
e gruppi.

**PREZZI** Gratuito.





## Castello di Morsasco



**CASTELLO** via Castello, 11  
15010 Morsasco (AL)

**INFO** Tel. 334 3769833  
castellodimorsasco@gmail.com  
**APERTURE** Dall'8 aprile al 28 ottobre: sabato e domenica (chiuso ad agosto). Pasquetta; 25 aprile; 1 maggio. Visita guidata alle 15.30. Aperto su prenotazione per visitatori individuali (min. 2 persone) e gruppi (min. 10 persone).  
**PREZZI** Intero € 8; ridotto € 6; scuole € 4; visite su prenotazione intero € 10; gruppi (min. 10 persone) € 8 (ogni 25 persone una gratuità); gratuito fino a 9 anni.



## Borgo Antico di Ozzano Monferrato



**CIRCUITO CITTADINO** piazza Vittorio Veneto, 1 - 15039 Ozzano Monferrato (AL)

**INFO** Tel. 338 5288567  
333 2474433, 0142 487153  
segreteria@comune.ozzano-monferrato.al.it | www.comune.ozzano-monferrato.al.it  
**APERTURE** Visite guidate: 8 aprile 11.00, 14.30, 16.00; 1 maggio 15.00, 17.00; 13 maggio 11.00, 15.00, 17.00; 2 giugno 11.00, 16.00; 17 giugno 11.00, 14.30, 15.30, 16.30, 17.30; 21 luglio 21.00; 22 luglio 16.00; 26 agosto 11.00, 16.00; 23 settembre 11.00, 14.30, 15.30, 16.30; 14 ottobre 14.30. Aperto su prenotazione per gruppi (min. 5 persone).  
**PREZZI** Gratuito.



## Castello di Piovera



**CASTELLO** via Balbi, 2  
15040 Piovera (AL)

**INFO** Tel. 0131 698128  
0131 698121, 346 2341141  
info@castellodipiovera.it  
www.castellodipiovera.it  
**APERTURE** Da aprile ad ottobre: domenica; 25 aprile; 1 maggio. Visita guidata alle 15.30. Aperto su prenotazione per gruppi (min. 20 persone).  
**PREZZI** Intero € 10; ridotto (fino a 15 anni) € 5; gruppi (min. 15 persone) € 9; scuole € 6 (laboratorio) o € 10 (visita e laboratorio); gratuito per disabili, capogruppo.



## Castello di Pozzolo Formigaro



**CASTELLO** piazza Castello, 1  
15068 Pozzolo Formigaro (AL)

**INFO** Tel. 0143 417054  
info@pozzoloformigaro.gov.it  
www.pozzoloformigaro.gov.it  
**APERTURE** Nei mesi di maggio, giugno, settembre ed ottobre: ogni domenica 15.00-18.30  
**PREZZI** Gratuito.



## Castello di Rocca Grimalda

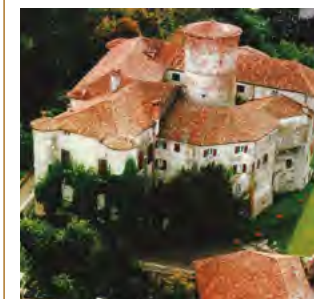

**CASTELLO** piazza Borgatta, 2  
15078 Rocca Grimalda (AL)

**INFO** Tel. 0143 873128  
334 3387659, 334 1574751  
info@castellorocagrimalda.it  
www.castellorocagrimalda.it  
**APERTURE** 25 aprile; 13 e 27 maggio; 2, 3 e 24 giugno; 29 luglio; 15 e 26 agosto; 30 settembre; 7 ottobre; 15.00-18.00. Aperto su prenotazione per visitatori individuali (min. 2 persone) e gruppi.  
**PREZZI** Intero € 8; ridotto (7-16 anni) € 4; gruppi (min. 25 persone) € 6; scuole € 4; gratuito fino a 6 anni. Gratuito il 27 maggio.



## Castello di Uviglie



**CASTELLO** località Castello di Uviglie, 73/B - 15030 Rosignano Monferrato (AL)

**INFO** Tel. 342 9214895  
reception@castellodiuviglie.com  
www.castellodiuviglie.com  
**APERTURE** Dal 9 gennaio al 22 dicembre. Sabato e domenica visita guidata alle 10.30 su prenotazione. Chiuso ad agosto. Il Parco non è visitabile in caso di maltempo. I giorni di apertura possono variare in caso di eventi. Aperto su prenotazione per visitatori individuali (min. 2 persone) e gruppi.  
**PREZZI** Intero € 6 (castello e parco), € 10 (castello, parco e cantine con degustazione di vini); scuole € 5.



## Castello di San Giorgio Monferrato



**CASTELLO** via Gozani, 16 - 15020 San Giorgio Monferrato (AL)

**INFO** Tel. 338 6682342  
328 6736678

**APERTURE** Visite guidate: 20 maggio; 17 giugno; 15 e 29 luglio; 21 ottobre. Visite guidate animate: 13 maggio; 2 e 30 settembre. Visite guidate con degustazione: 27 maggio; 24 giugno; 22 luglio; 16 settembre. Eventi: 22 aprile; 9 e 10 giugno; 11 agosto; 22 settembre; 13 e 14 ottobre. Si richiede la prenotazione telefonica. Visite guidate alle 17.00.

Aperto su prenotazione per gruppi (min. 10 persone).

**PREZZI** Visita guidata: € 7; visita animata o con degustazione: € 12. In occasione di eventi il prezzo può subire maggiorazioni.



## Castello di Trisobbio



**CASTELLO** via Cavour, 1  
15070 Trisobbio (AL)

**INFO** Tel. 345 6044090  
juririsso@alice.it

[www.castelloditrisobbio.it](http://www.castelloditrisobbio.it)  
**APERTURE** Aperto tutto l'anno: venerdì, sabato e domenica. Pasqua; Pasquetta; 25 aprile; 1 maggio; 2 giugno; 15 agosto; 1 novembre; 8 dicembre; 25, 26 e 31 dicembre; 1 gennaio; 10.00-15.00, 18.00-22.00. Aperto su prenotazione per visitatori individuali e gruppi.

**PREZZI** Gratuito.



## Studio e Museo del Pittore Pellizza da Volpedo



**MUSEO** via Rosano, 1A  
15059 Volpedo (AL)

**INFO** Tel. 0131 80308  
338 5633056  
info@pellizza.it | [www.pellizza.it](http://www.pellizza.it)

**APERTURE** Aperto tutto l'anno: sabato, domenica e festivi. 6 gennaio; Pasqua; Pasquetta; 25 aprile; 1 maggio; 2 giugno; 15 agosto; 1 novembre; 8 e 26 dicembre. Da maggio a settembre: 16.00-19.00; da ottobre ad aprile: 15.00-17.00. Aperto su prenotazione per gruppi (min. 10 persone).

**PREZZI** Gratuito.



## Museo Civico di Palazzo Mazzetti



**MUSEO** corso Alfieri, 357  
14100 Asti (AT)

**INFO** Tel. 0141 530403  
info@palazzomazzetti.it  
didattica@palazzomazzetti.it  
[www.palazzomazzetti.it](http://www.palazzomazzetti.it)

**APERTURE** Aperto tutto l'anno martedì-domenica. 6 gennaio; Pasqua; Pasquetta; 25 aprile; 1 maggio; 2 giugno; 15 agosto; 1 novembre; 8 e 26 dicembre. Marzo-settembre 9.30-19.30; ottobre-febbraio 10.30-18.30 (ultimo ingresso un'ora prima della chiusura). Aperto su prenotazione per gruppi (min. 15 persone).

**PREZZI** Smart Ticket (circuito cittadino con Palazzo Mazzetti, Domus Romana, Museo e Cripta di Sant'Anastasio, Battistero di San Pietro e Torre Troyana) € 5; ridotto (7-18 anni, over 65, convenzioni), gruppi e scuole € 3; guida gruppi € 60/100 (più biglietto); gratis fino a 6 anni, disabili con accompagnatori, guide turistiche, giornalisti, Torino+Piemonte Card, capogruppo.



## Torre del Conte Paolo Ballada di Saint Robert

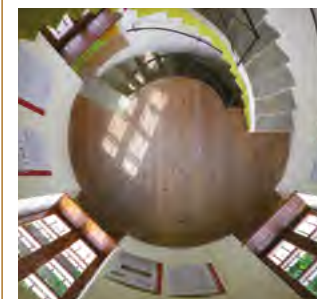

**TORRE** via Artuffo, 53 - 14054 Castagnole delle Lanze (AT)

**INFO** Tel. 335 8489162  
assoc.torreballada@libero.it  
[www.torrepaoloballa](http://www.torrepaoloballa)  
dadisaintrobert.it

**APERTURE** Da maggio ad ottobre: domenica e festivi. 1 maggio; 2 giugno; 15 agosto; 1 novembre; 15.00-18.00. Aperto su prenotazione per visitatori individuali (min. 6 persone) e gruppi.

**PREZZI** Gratuito.



## Area del Castello di Castelnuovo Calcea



**CASTELLO** piazza Castello, 1  
14040 Castelnuovo Calcea (AT)

**INFO** Tel. 0141 957125  
347 0834805 | info@comune.castelnuovocalcea.at.it | [www.comune.castelnuovocalcea.at.it](http://www.comune.castelnuovocalcea.at.it)

**APERTURE** Visite guidate 15.00-18.00; 15 aprile; 13 maggio (10.00-18.00); 24 giugno; 29 luglio; 30 settembre. Aperto tutto l'anno, visite libere: feriali 9.00-13.00; sabato, domenica e festivi 10.00-17.00 (autunno/inverno), 10.00-19.00 (primavera/estate); 1 e 6 gennaio; Pasqua; Pasquetta; 25 aprile; 1 maggio; 2 giugno; 15 agosto; 1 novembre; 8, 25 e 26 dicembre. Aperto su prenotazione per visitatori individuali (min. 6 persone) e gruppi.

**PREZZI** Gratuito.



## Torre e Cappella dei Rivalba



**TORRE** via Madonna del Castello, 1  
14021 Castelnuovo Don Bosco (AT)

**INFO** Tel. 011 9876165

[www.comune.castelnuovo-donbosco.at.it](http://www.comune.castelnuovo-donbosco.at.it)

**APERTURE** 13 maggio; 24 giugno; 29 luglio; 15 e 26 agosto; 30 settembre; 28 ottobre; 10.00-12.00, 15.30-18.30. Aperto su prenotazione per visitatori individuali (min. 2 persone) e gruppi.

**PREZZI** Gratuito.



## Castelvecchio



**TORRE** via IV Novembre, 14  
14012 Ferrere (AT)

**INFO** Tel. 0141 932008

349 1933305

[comunediferrere.sindaco@gmail.com](mailto:comunediferrere.sindaco@gmail.com) | [www.comune.ferrere.at.it](http://www.comune.ferrere.at.it)

**APERTURE** 13 maggio; 2 e 10 giugno; 1 luglio; 14.30-18.30. Aperto su prenotazione per visitatori individuali (min. 2 persone) e gruppi.

**PREZZI** Gratuito.



## Castello di Monastero Bormida



**CASTELLO** piazza Castello, 1  
14058 Monastero Bormida (AT)

**INFO** Tel. 0144 88012

328 0410869

[info@comunemonastero.at.it](mailto:info@comunemonastero.at.it)  
[www.comune.monastero-bormida.at.it](http://www.comune.monastero-bormida.at.it)

**APERTURE** 13 maggio; 10 e 24 giugno; 8 e 22 luglio; 5 e 19 agosto; 16 settembre; 7 ottobre. Visite guidate ogni ora 15.00-18.00. Aperto su prenotazione per visitatori individuali (min. 5 persone) e gruppi.

**PREZZI** Intero € 3; ridotto (7-14 anni) e gruppi (min. 30 persone) € 2; gratuito fino a 6 anni.



## Torre del Campanon



**TORRE** piazza Martiri di Alessandria, 19 – 14049 Nizza Monferrato (AT)

**INFO** Tel. 0141 720507

0141 727516 (Ufficio Turistico)  
[nizzaturismo@gmail.com](mailto:nizzaturismo@gmail.com)  
[a.ferrero@comune.nizza.at.it](mailto:a.ferrero@comune.nizza.at.it)  
[www.comune.nizza.asti.it](http://www.comune.nizza.asti.it)

**APERTURE** 22 aprile; 13 maggio; 17 giugno; 15 luglio; 23 settembre; 21 ottobre; 10.30-12.30, 15.30-17.30. Aperto su prenotazione per gruppi.

**PREZZI** Gratuito.



## Torre dei Segnali



**TORRE** via Castello, 25  
14030 Viarigi (AT)

**INFO** Tel. 328 3917906

[sindaco@comune.viarigi.at.it](mailto:sindaco@comune.viarigi.at.it)  
[www.comune.viarigi.at.it](http://www.comune.viarigi.at.it)

**APERTURE** 29 aprile; 13 e 27 maggio; 24 giugno; 29 luglio; 26 agosto; 30 settembre; 28 ottobre; 15.30-18.00. Aperto su prenotazione per visitatori individuali (min. 2 persone) e gruppi. In caso di maltempo la Torre rimarrà chiusa.

**PREZZI** Offerta libera.



## Palazzo Gromo Losa



**PALAZZO** corso Del Piazzo, 22/24  
13900 Biella (BI)

**INFO** Tel. 015 0991868

[spazio.cultura@fondazionecribiella.it](mailto:spazio.cultura@fondazionecribiella.it)  
[www.fondazionecribiella.it](http://www.fondazionecribiella.it)

**APERTURE** Dal 26 gennaio all'8 aprile: venerdì 15.00-19.00, sabato e domenica 10.00-13.00, 15.00-19.00. Dal 21 aprile al 24 giugno: venerdì e sabato 15.00-19.00, domenica e 2 giugno 10.00-19.00. Dal 3 giugno al 14 ottobre: domenica 14.30-18.30. Pasqua: Pasquetta; 25 aprile; 1 e 13 maggio; 2 giugno; 15 agosto. Visite domenicali: 14.30-18.30, visite guidate ogni ora (ultima alle 17.30). Aperto su prenotazione per gruppi (min. 12 persone).

**PREZZI** Gratuito. Mostre: intero € 7; ridotto (over 65, convenzioni) € 5; gratuito fino a 25 anni, studenti universitari, disabili con accompagnatore, giornalisti, guide turistiche. In caso di altri eventi il biglietto potrebbe subire variazioni.





## Palazzo La Marmora



**PALAZZO** corso del Piazzo, 19  
13900 Biella (BI)

**INFO** Tel. 331 6797411, 331 6797410  
info@generazionieluoghi.it

www.palazzolamarmora.it  
www.lamarmoracasamuseo.it  
www.lamarmora.net

**APERTURE** Dal 3 giugno al  
14 ottobre: domenica e in  
occasione di mostre e eventi.  
13 maggio; 15 agosto; 14.30-  
18.30. Aperto su prenotazione  
per visitatori individuali  
(min. 5 persone) e gruppi.

**PREZZI** Intero € 5; ridotto € 3,50;  
scuole € 3; gratuito fino a 12  
anni, residenti Borgo Piazzo.



## Castello di Castellengo



**CASTELLO** fraz. Castellengo, 31  
13836 Cossato (BI)

**INFO** Tel. 335 5252890  
info@centovigne.it

www.castellengo.it

**APERTURE** Pasqua; 1 e 13 maggio;  
2 giugno; 1 luglio; 15 agosto; 15  
settembre; 8 dicembre; 14.00-  
18.00. Aperto su prenotazione  
per visitatori individuali  
(min. 2 persone) e gruppi.

**PREZZI** Intero € 10; gruppi (min.  
5 persone) € 6; scuole € 3;  
gratuito fino a 10 anni.



## Palazzo dei Principi di Masserano



**PALAZZO** via Roma, 188  
13866 Masserano (BI)

**INFO** Tel. 345 5126696  
associazionedonbarale@gmail.com  
www.polomusealemasseranese.  
weebly.com

**APERTURE** Da aprile: sabato  
e domenica; Pasquetta;  
25 aprile; 1 maggio; 2 giugno;  
1 novembre; 8 dicembre; 14.30-  
18.00. Aperto su prenotazione  
per visitatori individuali  
(min. 2 persone) e gruppi.

**PREZZI** Intero € 5; ridotto  
(7-14 anni) e scuole € 3,50  
(con laboratorio); gratuito  
fino a 6 anni, disabili.



## Castello di Montecavallo



**CASTELLO** via per Chiavazza, 30  
13856 Vigliano Biellese (BI)

**INFO** Tel. 348 2351455 (cantina)  
333 4348405 (agriturismo )  
info@castellodimontecavallo.it  
www.castellodimontecavallo.it

**APERTURE** Aperto su prenotazione  
per gruppi (min. 10 persone).  
**APERTURE** Intero € 7; gratuito  
fino a 10 anni.



## Castello Malingri



**CASTELLO** via Palazzo, 23  
12031 Bagnolo Piemonte (CN)

**INFO** Tel. 335 5244080  
347 0323486

mail@castellodibagnolo.it  
reception@castellodibagnolo.it  
www.castellodibagnolo.it

**APERTURE** Dal 15 aprile al 15  
novembre: su prenotazione e in  
occasione di eventi; 13, 20 e 27  
maggio; 2 e 24 giugno; 1 luglio;  
10.00-12.30, 14.30-18.00.  
Aperto su prenotazione  
per gruppi (min. 20 persone).

**PREZZI** Intero € 6; ridotto € 5;  
scuole € 6; gratuito fino  
a 3 anni, disabili.



## Torre di Barbaresco



**TORRE** via Torino, 75  
12050 Barbaresco (CN)

**INFO** Tel. 333 9040135  
info@torredibarbaresco.it

www.enotecadelbarbaresco.it  
www.torredibarbaresco.it

**APERTURE** Tutti i giorni; da aprile  
a novembre 10.00-19.00; da  
dicembre a marzo 10.00-18.00.  
1 e 6 gennaio; Pasqua; Pasquetta;  
25 aprile; 1 maggio; 2 giugno; 15  
agosto; 1 novembre; 8 dicembre.  
Chiuso dal 6 al 31 gennaio.

**PREZZI** Intero € 5; ridotto (over  
65, Amici di Castelli Aperti) e  
gruppi (min. 10 persone) € 4;  
gratuito fino a 12 anni, disabili  
con accompagnatore.





## Castello e Parco del Roccolo



**CASTELLO** strada Romantica, 17  
12022 Busca (CN)

**INFO** Tel. 349 5094696  
info@castellodelroccolo.it  
www.castellodelroccolo.it  
**APERTURE** 6, 13 e 20 maggio;  
3 e 17 giugno; 1 e 15 luglio;  
5 e 19 agosto; 2 e 16 settembre;  
7 e 21 ottobre; 14.30-19.00.  
Aperto su prenotazione  
per gruppi (min. 20 persone).  
**PREZZI** Intero € 5; ridotto  
(7-14 anni, over 65, ACLI,  
Abbonamento Musei) e gruppi  
(min. 20 persone) € 3; gratuito  
fino a 6 anni.



## Il Filatoio - Museo del Setificio Piemontese



**MUSEO** via Matteotti, 40  
12023 Caraglio (CN)

**INFO** Tel. 0171 618300  
0171 610258  
info@filatoioicaraglio.it  
www.filatoioicaraglio.it  
**APERTURE** Dal 31 marzo al 6  
gennaio 2019: giovedì-sabato  
14.30-19.00, domenica e festivi  
10.00-19.00. Pasqua; Pasquetta;  
25 aprile; 1 maggio; 2 giugno;  
15 agosto; 1 novembre; 8 e 26  
dicembre; 6 gennaio. Aperto  
su prenotazione per gruppi  
(min. 15 persone).  
**PREZZI** Intero € 6; ridotto  
(7-18 anni, insegnanti, studenti  
universitari fino a 25 anni, ACLI,  
TCI) e gruppi (min. 15 persone)  
€ 4; scuole € 3/4; gratuito fino  
a 6 anni, Torino+Piemonte Card,  
Amaci, giornalisti, disabili con  
accompagnatore, residenti  
a Caraglio la domenica mattina,  
guide turistiche della prov.  
di Cuneo. Mostre temporanee:  
il biglietto può subire  
maggiorazioni.



## Palazzo Gotti di Salerano - Museo Civico G.B. Adriani



**MUSEO** via Ospedale, 40  
12062 Cherasco (CN)

**INFO** Tel. 0172 427050,  
0172 427052 (lunedì - venerdì)  
turistico@comune.cherasco.cn.it  
www.comune.cherasco.cn.it  
**APERTURE** Da marzo a dicembre:  
domenica e festivi. Pasqua;  
Pasquetta; 25 aprile; 1 maggio;  
2 giugno; 15 agosto; 1 novembre;  
8 dicembre; 9.30-12.30, 15.00-  
18.30.  
**PREZZI** Gratuito.



## Palazzo Salmatoris



**PALAZZO** via Vittorio Emanuele, 31  
12062 Cherasco (CN)

**INFO** Tel. 0172 427050,  
0172 427052 (lunedì-venerdì)  
turistico@comune.cherasco.cn.it  
www.comune.cherasco.cn.it  
**APERTURE** Mostre temporanee  
(dal 17 marzo al 24 giugno;  
dal 7 luglio al 19 agosto; dal 20  
ottobre al 23 dicembre): da  
mercoledì a venerdì 15.00-18.30,  
sabato e domenica 9.30-  
12.30, 15.00-18.30. Verificare  
telefonticamente. Pasqua;  
Pasquetta; 25 aprile; 1 maggio;  
2 giugno; 15 agosto; 1 novembre.  
**PREZZI** Gratuito.



## Villa Tornaforte



**VILLA** via Valle Po, 1 Madonna  
dell'Olmo - 12100 Cuneo (CN)

**INFO** Tel. 0171 630820  
338 5000324  
villa.tornaforte@gmail.com  
www.villatornaforte.com  
**APERTURE** 25 aprile; 1, 13, 20 e 27  
maggio; 2 e 10 giugno; 5 agosto;  
2, 9, 16, 30 settembre; 14.30-  
18.30; in caso di eventi 10.30-  
19.00. Aperto su prenotazione  
per gruppi (min. 10 persone).  
**PREZZI** Intero € 6 (villa e parco);  
ridotto (6-14 anni) e gruppi  
(min. 10 persone) € 4; parco  
€ 3; scuole € 1 (parco) € 2  
(visita guidata nel parco);  
gratuito fino a 6 anni, disabili  
con accompagnatori.



## Castello degli Acaja



**CASTELLO** piazza Castello  
12045 Fossano (CN)

**INFO** Tel. 0172 60160  
numero verde 800 210762  
iatfossano@cuneoholiday.com  
www.visitfossano.it  
**APERTURE** Fino all'8 dicembre:  
da mercoledì a domenica; dal  
9 al 31 dicembre da mercoledì  
a sabato. Pasqua; Pasquetta;  
25 aprile; 1 maggio; 2 giugno;  
1 novembre; 8 dicembre.  
Visite guidate alle 11.00 e 15.00.  
Aperto su prenotazione  
per visitatori individuali  
(min. 6 persone) e gruppi.  
**PREZZI** Gratuito. Biglietto  
in via di definizione.



## Castello Reale di Govone



**CASTELLO** piazza Roma, 1  
12040 Govone (CN)

**INFO** Tel. 0173 58103, 338 6213763  
info@castellorealedigovone.it  
www.castellorealedigovone.it  
**APERTURE** Sabato e domenica;  
aprile, maggio, giugno,  
settembre, ottobre: 10.00-  
12.00, 15.00-18.00; luglio e  
agosto: 10.00-12.00, 16.00-  
19.00. Aperture straordinarie:  
novembre e dicembre.  
Aperto su prenotazione  
per gruppi (min. 10 persone).  
**PREZZI** Intero € 5; ridotto  
(over 65) e gruppi (min. 20  
persone) € 4; gratuito scuole  
e fino a 14 anni.



## Castello degli Alfieri



**CASTELLO** via Alfieri, 4  
12050 Magliano Alfieri (CN)

**INFO** Tel. 0173 66117, 335 5652312  
info@amicicastelloalfieri.org  
www.amicicastelloalfieri.org  
**APERTURE** Da aprile ad ottobre:  
sabato e domenica 10.30-18.30.  
Pasquetta; 25 aprile; 1 maggio;  
2 giugno; 15 agosto. Aperto  
su prenotazione per gruppi  
(min. 10 persone).  
**PREZZI** Intero € 4; ridotto (12-18  
anni, over 65) e gruppi (min. 10  
persone) € 3, con guida € 4;  
scuole € 2; gratuito fino a 11 anni,  
residenti Magliano Alfieri.



## Castello di Mango - Enoteca Regionale Colline del Moscato



**CASTELLO** piazza XX Settembre, 19  
12056 Mango (CN)

**INFO** Tel. 0141 89291, 339 2551503  
info@enotecamoscato.com  
www.enotecamoscato.com  
**APERTURE** Da aprile a ottobre  
venerdì, sabato e domenica  
10.00 - 19.00. Pasqua; Pasquetta;  
25 aprile; 1 maggio; 2 giugno; 15  
agosto; 1 novembre; 8 dicembre.  
Aperto su prenotazione per  
gruppi (min. 10 persone).  
**PREZZI** Gratuito.



## Castello della Manta



**CASTELLO** via De Rege Thesaurò  
12030 Manta (CN)

**INFO** Tel. 0175 87822  
faimanta@fondoambiente.it  
www.castellodellamanta.it  
**APERTURE** Dal 3 marzo al 9  
dicembre: da martedì a  
domenica e festivi 10.00-18.00;  
ultimo ingresso 17.15.  
Pasqua; Pasquetta; 25 aprile;  
1 maggio; 2 giugno; 15 agosto;  
1 novembre; 8 dicembre.  
Aperto su prenotazione  
per gruppi (min. 15 persone)  
con ticket extratime.  
**PREZZI** Intero € 8; ridotto  
(Abbonamento Musei) € 5,50;  
ridotto (4-14 anni) € 4; scuole  
€ 3; gratuito fino a 4 anni, FAI,  
soci National Trust, residenti  
del Comune di Manta.  
In occasione di manifestazioni  
il biglietto può subire modifiche.



## Castello di Monasterolo di Savigliano



**CASTELLO** p.zza Castello, 6  
12030 Monasterolo di Savigliano  
(CN)

**INFO** Tel. 0172 373026  
info@comune.  
monasterolodisavigliano.cn.it  
www.comune.monasterolo  
disavigliano.cn.it  
**APERTURE** 22 aprile; 13 maggio;  
3 giugno; 1 luglio; 15 e 16  
settembre; 14 ottobre;  
15.00-18.00.  
**PREZZI** Gratuito.



## Castello di Monteu Roero

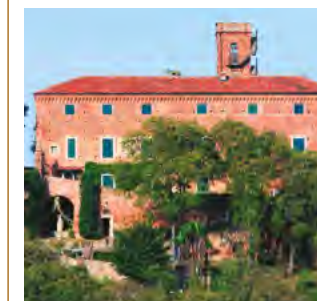

**CASTELLO** via XXV Aprile, 35  
12040 Monteu Roero (CN)

**INFO** Tel. 333 7678652  
info@castellomonteuroero.it  
www.castellomonteuroero.it  
**APERTURE** 8 e 22 aprile; 13 maggio;  
16 e 17 giugno; 21 ottobre;  
2 dicembre; 10.00-12.00, 14.00-  
18.00. Aperto su prenotazione  
per gruppi (min. 30 persone).  
**PREZZI** Intero € 6; gratuito fino  
a 10 anni.



## Castello di Monticello d'Alba



**CASTELLO** piazza San Ponzio, 2  
12066 Monticello d'Alba (CN)

**INFO** Tel. 347 4437144  
info@roerodimonticello.it  
www.roerodimonticello.it  
**APERTURE** 2, 8, 15, 22, 25 e 29 aprile; 1, 6, 13, 20 e 27 maggio; 2, 3, 10, 17 e 24 giugno; 1, 8, 15, 22 e 29 luglio; 5, 12, 15, 19 e 26 agosto; 9, 16, 23 e 30 settembre; 7, 14, 21 e 28 ottobre; 1, 4, 11, 18 e 25 novembre; 1, 2, 8, 9, 15 e 16 dicembre; 10.00-12.30, 14.30-18.00. Aperto su prenotazione per gruppi (min. 15 persone).  
**PREZZI** Intero € 7; ridotto (Abbonamento Musei) e gruppi (min. 15 persone) € 6; ridotto (6-14 anni) e scuole € 4; visita libera del parco € 2,50; gratuito fino a 6 anni, disabili, guide turistiche, capogruppo, giornalisti.



## Castello - Museo Etnografico Provinciale A. Doro



**CASTELLO** piazza Pio VII  
12047 Rocca de' Baldi (CN)

**INFO** Tel. 0174 587605  
349 1961569  
info@museodoro.it  
www.museodoro.org  
**APERTURE** Dal 25 aprile al 31 ottobre: domenica e festivi. 25 aprile; 1 maggio; 2 giugno; 15 agosto; 14.30-18.30. Aperto su prenotazione per visitatori individuali (min. 2 persone) e gruppi.  
**PREZZI** Intero € 5; ridotto (7-14 anni, over 65, Torino+Piemonte Card) e gruppi (min. 20 persone) € 2,50; gratuito fino a 6 anni, residenti, disabili con accompagnatore, fino a 14 anni con la famiglia.



## Castello dei Marchesi del Carretto



**CASTELLO** via Vittorio Emanuele II  
12079 Saliceto (CN)

**INFO** Tel. 342 3570641  
www.comune.saliceto.cn.it  
**APERTURE** Da aprile ad ottobre: domenica. 1 maggio. Visite guidate alle 15.00 e 16.30. Aperto su prenotazione per visitatori individuali (min. 2 persone) e gruppi.  
**PREZZI** Intero € 5; ridotto e gruppi (min. 30 persone) € 4; scuole € 3.



## Castello di Sanfrè



**CASTELLO** via delle Chiese, 15  
12040 Sanfrè (CN)

**INFO** Tel. 338 6413535  
castellosanfre@hotmail.com  
www.castellosanfre.altervista.org  
**APERTURE** 1 aprile; 1, 13 e 27 maggio; 3 giugno; 1 luglio; 5 agosto; 2 settembre; 7 ottobre; 14.00-19.00; (13 maggio: 10.00-18.00; 27 maggio: 10.00-13.00, 14.00-17.00). Aperto su prenotazione per gruppi (min. 20 persone).  
**PREZZI** Intero € 8; gruppi (min. 20 persone) e scuole € 6; gratuito fino a 10 anni.



## Museo Civico A. Olmo e Gipsoteca D. Calandra

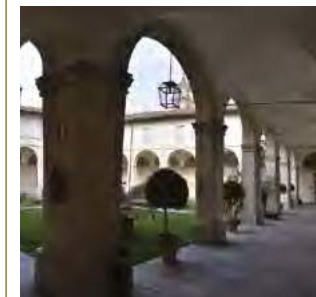

**MUSEO** via San Francesco, 19  
12038 Savigliano (CN)

**INFO** Tel. 0172 712982  
museocivico.gipsoteca@comune.savigliano.cn.it  
www.comune.savigliano.cn.it  
**APERTURE** Aperto tutto l'anno: sabato e festivi 15.00-18.30, domenica 10.00-13.00, 15.00-18.30. 6 gennaio; Pasquetta; 2 giugno; 8 e 26 dicembre. Aperto su prenotazione per gruppi (min. 10 persone). Chiuso ad agosto.  
**PREZZI** Intero € 5; ridotto (6-25 anni, over 65, Unire Savigliano, disabili con accompagnatore, Amici di Castelli Aperti) e gruppi (min. 10 persone) € 3, con visita guidata € 4; scuole € 2; gratuito fino a 5 anni e scuole di Savigliano. Per le scuole possibilità di organizzare attività didattiche.



## Palazzo Taffini d'Acceglio - Muses



**PALAZZO** via S. Andrea, 53  
12038 Savigliano (CN)

**INFO** Tel. 0172 370736 (IAT)  
0172 375025 (Muses)  
ufficioturistico@comune.savigliano.cn.it | info@musesaccademia.it  
www.comune.savigliano.cn.it  
www.musesaccademia.it  
**APERTURE** Aperto tutto l'anno: da martedì a domenica 10.00-13.00, 14.00-18.00. 6 gennaio; Pasqua; Pasquetta; 25 aprile; 1 maggio; 2 giugno; 15 agosto; 1 novembre; 8 dicembre. Aperto su prenotazione per visitatori individuali e gruppi (min. 10 persone).  
**PREZZI** Intero € 7; ridotto (6-12 anni, disabili, Amici di Castelli Aperti, Torino+Piemonte Card), gruppi e scuole € 5 (insegnanti gratuiti); gratuito fino a 5 anni.





## Forte di Vinadio - Museo Montagna in Movimento



**MUSEO** piazza Vittorio Veneto  
12010 Vinadio (CN)

**INFO** Tel. 0171 959151  
340 4962384

info@fortedivinadio.it  
www.fortedivinadio.it

**APERTURE** Maggio: domenica  
10.00-19.00; giugno e  
settembre: sabato 14.30-19.00,  
domenica e festivi 10.00-19.00;  
luglio: giovedì-sabato 14.30-  
19.00, domenica 10.00-19.00;  
agosto: lunedì-sabato 14.30-  
19.00, domenica e festivi 10.00-  
19.00; 27 e 28 ottobre.

Aperto su prenotazione  
per gruppi (min. 15 persone).

**PREZZI** Montagna in Movimento  
e Messaggeri Alati: intero  
€ 7; ridotto € 5. Forte: intero  
€ 6; ridotto € 4. Vinadio  
Virtual Reality: intero € 3;  
ridotto € 2. Biglietto cumulativo:  
intero € 10; ridotto € 8.



## Castello dal Pozzo



**CASTELLO** via Dal Pozzo, 24  
28040 Oleggio Castello (NO)

**INFO** Tel. 0322 53713  
contact@castellodalpozzo.com  
www.castellodalpozzo.com  
**APERTURE** Dal 29 aprile al 30  
settembre: 10.00-16.00, su  
prenotazione per visitatori  
individuali e gruppi; aperture  
speciali 29 aprile e 30 settembre.  
**PREZZI** Intero € 12 (con drink  
di benvenuto); gratuito fino  
a 11 anni.



## Castello Pinchia di Banchette



**CASTELLO** via Roma, 78A  
10010 Banchette (TO)

**INFO** Tel. 0174 588003  
info@castellodibanchette.it  
www.castellodibanchette.it  
**APERTURE** Su prenotazione  
per gruppi (min. 10 persone).



## Castello di Masino



**CASTELLO** via al Castello, 1  
10010 Caravino (TO)

**INFO** Tel. 0125 778100  
faimasino@fondoambiente.it  
www.castellodimasino.it  
**APERTURE** Marzo e novembre:  
mercoledì-domenica 10.00-  
17.00; aprile, maggio e ottobre:  
martedì-domenica 10.00-18.00;  
da giugno a settembre: martedì-  
sabato 10.00-18.00, domenica  
10.00-19.00; 1, 2, 7, 8, 9, 14,  
15 e 16 dicembre 10.00-18.00.  
Pasqua; Pasquetta; 25 aprile;  
1 maggio; 2 giugno; 15 agosto;  
1 novembre; 8 dicembre.  
**PREZZI** Intero € 11; ridotto  
€ 5/7,50; gratuito fino  
a 4 anni, FAI, disabili con  
accompagnatore, soci National  
Trust. Biglietto Famiglia con  
Caccia al Tesoro (2 adulti  
e fino a 4 bambini 4-14 anni)  
€ 27. In caso di manifestazioni  
il biglietto può subire modifiche.



## Castello di Pralormo



**CASTELLO** via Umberto I, 26  
10040 Pralormo (TO)

**INFO** Tel. 011 884870  
335 7258486  
filippo.pralormo@gmail.com  
www.castellodipralormo.com  
**APERTURE** Dal 31 marzo al 1 maggio  
Messer Tulipano: tutti i giorni.  
Dal 6 maggio al 25 novembre:  
domenica e festivi; Pasqua;  
Pasquetta; 25 aprile; 1 maggio;  
2 giugno; 10.00-18.00. Chiuso  
agosto. Aperto su prenotazione  
per gruppi (min. 15 persone).  
**PREZZI** Intero € 9; gruppi  
(min. 15 persone) e convenzioni  
€ 7; ridotto (4-12 anni, disabili)  
€ 5; gratuito fino a 4 anni.  
"Il trenino del conte": intero  
€ 12; ridotto € 8/10. Visita al  
castello e "Trenino del conte":  
intero € 15; ridotto (6-12 anni)  
€ 10. Il costo della guida per  
gruppi è a parte. Messer Tulipano:  
intero € 8; gruppi (min. 15  
persone) e convenzioni € 6,50;  
ridotto (4-12 anni, disabili) € 4;  
gratuito fino a 4 anni.



## Castello di Miradolo - Fondazione Cosso

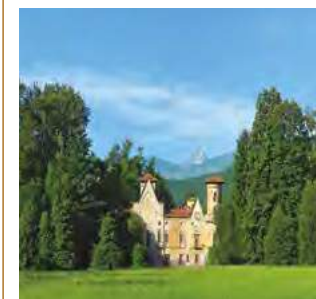

**CASTELLO** via Cardonata, 2 - 10060  
San Secondo di Pinerolo (TO)

**INFO** Tel. 0121 502761  
info@fondazionecosso.it  
prenotazioni@fondazionecosso.it  
www.fondazionecosso.com  
**APERTURE** Dal 21 marzo al 24  
giugno. Sabato 14.00-19.00;  
domenica e festivi 10.00-19.00.  
Pasqua; Pasquetta; 25 aprile;  
1 maggio; 2 giugno; eventi: 7, 8,  
14, 22, 28, 29, 30 aprile; 4, 6,  
12, 13, 19, 20, 27 maggio; 3, 17,  
21, 24 giugno (per aggiornamenti  
sulle aperture consultare il sito).  
Aperto su prenotazione per  
visitatori individuali  
(min. 2 persone) e gruppi.  
**PREZZI** Intero € 10; gruppi € 8;  
ridotto (6-14 anni) € 5; scuole  
€ 3; gratuito fino a 6 anni.



## Reggia di Venaria



**CASTELLO** piazza della Repubblica, 4 - 10078 Venaria Reale (TO)

**INFO** Tel. 011 4992333  
turismo@lavenariareale.it  
www.lavenaria.it

**APERTURE** Dal 6 marzo. Reggia e mostre: da martedì a venerdì 9.00-17.00; sabato, domenica e festivi 9.00-18.30. Giardini: da aprile al 27 agosto: martedì-domenica, festivi 9.00-18.30; dal 29 agosto all'8 ottobre: martedì-venerdì 10.00-18.00, sabato, domenica, festivi 10.00-19.30; dal 10 al 31 ottobre: martedì-venerdì 9.00-17.00, sabato e domenica 9.00-18.30; novembre-febbraio 2019: martedì-domenica, festivi 9.00-16.00.  
**PREZZI** Tutto in una Reggia € 25. Reggia e Giardini: € 16; ridotto studenti/gruppi € 10/14. Giardini: € 5; ridotto studenti/gruppi € 2/4; gratis fino a 6 anni. Per aggiornamenti e calendario mostre ed eventi consultare il sito.



## Giardini di Villa Doria - Il Torrione

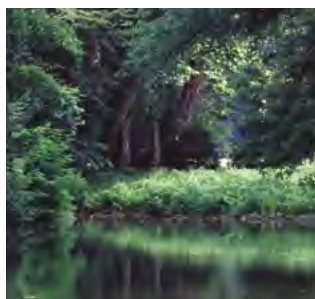

**GIARDINO** strada del Galoppatoio, 20 - 10064 Pinerolo (TO)

**INFO** Tel. 0121 323358  
334 1999235  
info@iltorrione.com  
www.iltorrione.com

**APERTURE** Aperto da aprile a settembre (gradita la prenotazione); 10.00-18.00. 25 aprile; 1 maggio; 2 giugno; 15 agosto. Aperto su prenotazione per visitatori individuali e gruppi.  
**PREZZI** Intero € 5; scuole € 3; gratuito fino a 12 anni se accompagnati da un adulto pagante. Il costo della guida è a parte.



## Ente Giardini Botanici di Villa Taranto



**GIARDINO** via Vittorio Veneto, 111  
28922 Verbania (VB)

**INFO** Tel. 0323 556667  
0323 404555  
ente@villataranto.it  
www.villataranto.it  
**APERTURE** Dal 15 marzo al 4 novembre: tutti i giorni. Pasqua; Pasquetta; 25 aprile; 1 maggio; 2 giugno; 15 agosto; 1 novembre. Marzo: 8.30-18.30; aprile-settembre: 8.30-19.30; 1-14 ottobre: 9.00-18.30; 15 ottobre-4 novembre: 9.00-17.30. Ultimo ingresso un'ora prima della chiusura.

**PREZZI** Intero € 10; ridotto (6-14 anni) € 5,50; gruppi (min. 20 persone) € 7,50; scuole € 4,50 (un insegnante gratuito ogni 20 paganti); gratuito fino a 6 anni, disabili con accompagnatori, capogruppo.



## Castello Consortile di Buronzo



**CASTELLO** via Chiesa  
13040 Buronzo (VC)

**INFO** Tel. 339 1811017  
info@castellodiburonzo.it  
www.castellodiburonzo.it  
**APERTURE** 18 marzo; 15 aprile; 13 e 20 maggio; 17 giugno; 16 settembre; 21 ottobre. Visite guidate 15.00-18.00 (ultima 16.30). Aperto su prenotazione per gruppi (min. 15 persone).  
**PREZZI** Intero e scuole (con attività dedicate) € 5; gratuito fino a 14 anni.



## Associazione Amici di Castelli Aperti

L'Associazione Amici di Castelli Aperti nasce per rendere maggiormente concreto l'impegno per la valorizzazione del patrimonio culturale artistico e storico del territorio piemontese e ligure. L'associazione gestisce la rassegna Castelli Aperti che dal 1996 mette in rete le dimore storiche, i giardini, i musei, i palazzi, le ville e i borghi del Piemonte promuovendone le aperture dalla primavera all'autunno. Diventare socio dell'Associazione consente di entrare a far parte di una comunità attiva di persone che sostengono, visitano e apprezzano i luoghi artistici e storici del territorio.

### COME ASSOCIARSI

- direttamente sul sito [www.castelliaperti.it](http://www.castelliaperti.it)  
- facendo un bonifico all'Associazione Amici di Castelli Aperti: IT 51 N 055844855 00000 00000 123 unitamente all'invio di una mail a [info@castelliaperti.it](mailto:info@castelliaperti.it)

NB LA TESSERA CONSENTE DI ENTRARE NEI SITI DI CASTELLI APERTI DEL PIEMONTE (ESCLUSA LIGURIA) CON BIGLIETTO SCONTATO DEL 10% O RIDOTTO, E PARTECIPARE A DIVERSE PROMOZIONI (PER MAGGIORI INFO SUI VANTAGGI DEL DIVENTARE SOCIO [WWW.CASTELLIAPERTI.IT](http://WWW.CASTELLIAPERTI.IT))

### TARIFFE

Socio Ordinario € 5,00  
Socio Sostenitore € 300,00

### Associazione Amici di Castelli Aperti

Castello di Morsasco, via Castello 11, 15010 Morsasco (AL)  
[info@castelliaperti.it](mailto:info@castelliaperti.it) | [www.castelliaperti.it](http://www.castelliaperti.it)  
334 3769833 / 339 2629368

## L'ACCOGLIENZA SELEZIONATA DI CASTELLI APERTI

Castelli Aperti ha selezionato alcune residenze d'epoca di particolare pregio, per organizzare una vacanza su misura. Si potranno scegliere indimenticabili hotel di charme, raffinate camere dall'atmosfera d'altri tempi, eleganti ville, appartamenti in caratteristici borghi... A completare l'offerta, l'enogastronomia piemontese. Contattaci e ci prenderemo cura di te nel creare il tuo itinerario.

INFO [info@castelliaperti.it](mailto:info@castelliaperti.it)  
[info@langheroeroalways.com](mailto:info@langheroeroalways.com)  
+39 339 2629368

### PROVINCIA DI ALESSANDRIA

#### Villa Ottolenghi Relais de Charme - La Contessa

INFO strada Monterosso, 42  
15011 Acqui Terme (AL)  
Tel. 02 94699507, 348 4520842  
[vittoria@borgomonterosso.com](mailto:vittoria@borgomonterosso.com)  
[accoglienza@borgomonterosso.com](mailto:accoglienza@borgomonterosso.com)  
[www.villaottolenghi.it](http://www.villaottolenghi.it)

APERTURE B&B con 4 suites e ristorante. Cantina con possibilità di visite e degustazioni.

#### Casa Caccia Castello di Gabiano

INFO via San Defendente, 2  
15020 Gabiano (AL)  
Tel. 0142 945004  
[accoglienza@castellodigabiano.com](mailto:accoglienza@castellodigabiano.com)  
[www.castellodigabiano.com](http://www.castellodigabiano.com)

OFFERTA Agriturismo con 6 camere e ristorante. Cantina con possibilità di visite e degustazioni.

#### Castello Sannazzaro

INFO Via Roma, 5 - 15036 Giarole (AL) Tel. 335 1030923  
[info@castellosannazzaro.it](mailto:info@castellosannazzaro.it)  
[www.castellosannazzaro.it](http://www.castellosannazzaro.it)

OFFERTA B&B con 6 camere e produzione interna di prodotti tipici.

#### Castello di Trisobbio

INFO via Cavour, 1-15070 Trisobbio (AL) Tel. 345 6044090  
[juririsso@alice.it](mailto:juririsso@alice.it)  
[www.castelloditrisobbio.it](http://www.castelloditrisobbio.it)

OFFERTA Affittacamere con 5 camere e ristorante.

#### Castello di Uviglie

OFFERTA Località Castello di Uviglie, 73/B - 15030 Rosignano Monferrato (AL) Tel. 342 9214895  
[reception@castellodiuviglie.com](mailto:reception@castellodiuviglie.com)  
[www.castellodiuviglie.com](http://www.castellodiuviglie.com)

OFFERTA 3 appartamenti ad uso turistico. Cantina con possibilità di visite e degustazioni.

#### Castello di Rocca Grimalda

INFO piazza Borgatta, 2 - 15078 Rocca Grimalda (AL)  
Tel. 0143 873128, 334 3387659,  
334 1574751

[info@castelloroccagrimalda.it](mailto:info@castelloroccagrimalda.it)  
[www.castelloroccagrimalda.it](http://www.castelloroccagrimalda.it)

OFFERTA B&B con 4 appartamenti ad uso turistico. Cantina biodinamica con possibilità di visite e degustazioni.

#### Villa Schella

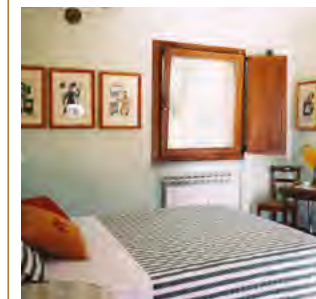

INFO strada Molare, 8  
15076 Ovada (AL)  
Tel. 0143 80324, 333 4802393  
[schella@libero.it](mailto:schella@libero.it)  
[www.villaschella.com](http://www.villaschella.com)

OFFERTA B&B con 2 camere e 2 appartamenti ad uso turistico.

#### Wine Resort -Castello di Tagliolo Monferrato



INFO via Castello, 1 - 15070 Tagliolo Monferrato (AL)  
Tel. 0143 89195, 335 261336  
[castelloditagliolo@libero.it](mailto:castelloditagliolo@libero.it)  
[www.castelloditagliolo.it](http://www.castelloditagliolo.it)

OFFERTA 4 appartamenti ad uso turistico. Cantina con possibilità di visite e degustazioni.

#### Villa La Scrivana



INFO strada Provinciale Pavia, 46  
15046 Valmadonna (AL)  
Tel. 335 8341672  
[info@lascrivana.it](mailto:info@lascrivana.it)  
[www.lascrivana.it](http://www.lascrivana.it)

OFFERTA Location per cerimonie, matrimoni ed eventi.



## PROVINCIA DI ASTI

## Villa Conte Riccardi



**INFO** via Al Monte, 9  
14030 Rocca d'Arazzo (AT)  
Tel. 0141 408135, 334 6030832  
info@villacontericcardi.it  
www.villacontericcardi.it  
**OFFERTA** Hotel 3\*\*\* con 32 camere e ristorante.

## PROVINCIA DI BIELLA

Le Scuderie  
Palazzo La Marmora

**INFO** corso del Piazza, 19  
13900 Biella (BI)  
Tel. 331 6797411, 331 6797410  
info@palazzolamarmora.it  
www.lamarmoracasavacanza.it  
www.palazzolamarmora.it  
**OFFERTA** Residence con 3 appartamenti ad uso turistico.

Piano nobile e La  
Carosera - Castello  
di Castellengo

**INFO** fraz. Castellengo, 31  
13836 Cossato (BI)  
Tel. 335 5252890  
info@centovigne.it  
www.castellengo.it  
**OFFERTA** B&B con 4 camere.  
Cantina con possibilità di visite e degustazioni. Cena su richiesta.

## Villa Era



**INFO** via Rivetti, 53  
13856 Vigliano Biellese (BI)  
Tel. 335 217964  
info@villaera.it | www.villaera.it  
**OFFERTA** Location disponibile per eventi. Visite nei vigneti, degustazioni di vini e didattica.

Castello di  
Montecavallo

**INFO** via per Chiavazza, 30  
13856 Vigliano Biellese (BI)  
Tel. 348 2351455 (cantina),  
333 4348405 (agriturismo)  
info@castellodimontecavallo.it  
www.castellodimontecavallo.it  
**OFFERTA** Agriturismo con 2 camere e ristorante. Cantina con possibilità di visite e degustazioni.

## PROVINCIA DI CUNEO

Le Tre Cascine  
Castello Malingri  
di Bagnolo

**INFO** via Palazzo, 23 - 12031  
Bagnolo Piemonte (CN)  
Tel. 335 5244080, 347 0323486  
reception@castellodibagnolo.it  
www.castellodibagnolo.it  
**OFFERTA** Agriturismo con 9 appartamenti e 1 camera.  
Pranzo e cena su prenotazione.

## Villa Cornarea



**INFO** via Valentino, 150  
12043 Canale (CN)  
Tel. 0173 979091  
info@villacornarea.com  
www.villacornarea.com  
**OFFERTA** Agriturismo con 9 camere e 1 appartamento.  
Cantina con possibilità di visite e degustazioni.

Alla Corte degli Alfieri  
Ristorante Stefano  
Paganini - Castello  
di Magliano

**INFO** piazza Raimondo, 4  
12040 Magliano Alfieri (CN)  
Tel. 0173 66244  
info@stefanopaganini.it  
www.stefanopaganini.it  
**OFFERTA** Ristorane. Corsi di cucina ed attività didattiche.  
Location per cerimonie, matrimoni ed eventi.

Foresteria  
e Ristorante  
Conti Roero

**INFO** piazza San Ponzio, 3  
12066 Monticello d'Alba (CN)  
Tel. 347 4437144  
info@roerodimonticello.it  
www.roerodimonticello.it  
**OFFERTA** B&B con 10 camere e ristorante.

Foresteria  
Castello di Sanfrè

**INFO** via delle Chiese, 15  
12040 Sanfrè (CN)  
Tel. 338 6413535  
castellosanfre@hotmail.com  
www.castellosanfre.altervista.org  
**OFFERTA** 2 appartamenti ad uso turistico.

Real Castello  
di Verduno

**INFO** piazza Canonico Borgna Don  
Pietro, 9 - 12060 Verduno (CN)  
Tel. 0172 470125  
info@realcastello.com  
**OFFERTA** Hotel 2\*\* con 17 camere e ristorante. Location per cerimonie, matrimoni ed eventi.

## Castello dei Solaro



**INFO** via Vitale, 4  
12030 Villanova Solaro (CN)  
Tel. 0172 99365  
info@castellodeisolaro.it  
www.castellodeisolaro.it  
**OFFERTA** Location per cerimonie, matrimoni ed eventi.

## PROVINCIA DI NOVARA

## Castello di Vinzaglio



**INFO** via Sella, 1 - 28060 Vinzaglio  
(NO) Tel. 346 7621774  
**OFFERTA** Cantiere Aperto,  
visite didattiche ai restauri  
su prenotazione per gruppi  
e scuole.

Castello dal Pozzo  
- Resort

**INFO** via Dal Pozzo, 24  
28040 Oleggio Castello (NO)  
Tel. 0322 53713  
contact@castellodalpozzo.com  
www.castellodalpozzo.com  
**OFFERTA** Hotel 5\*\*\*\*\* L  
con 45 camere e ristorante.

## PROVINCIA DI TORINO

## Villa Il Torrione

**INFO** strada del Galoppatoio, 20  
10064 Pinerolo (TO)  
Tel. 0121 323358, 334 1999235  
info@iltorrione.com  
www.iltorrione.com  
**OFFERTA** Agriturismo con  
11 camere.

Le Case della  
Giardiniera - Castello  
di Pralormo

**INFO** via Umberto I, 26  
14100 Pralormo (TO)  
Tel. 011 884870, 335 7258486  
info@lecasesdellagiardiniera.it  
www.lecasesdellagiardiniera.it  
**OFFERTA** 5 appartamenti ad uso  
turistico.



